



Ministero dei beni e delle attività culturali e del turismo
Segretariato Regionale del Ministero dei beni e delle attività culturali e del turismo per le Marche

DELIBERA N. ~~75~~ DEL 23 GIUGNO /3 LUGLIO 2015
LA COMMISSIONE REGIONALE PER IL PATRIMONIO CULTURALE

Visto il D.Lgs. 20 ottobre 1998 n. 368 e successive modificazioni, recante "Istituzione del Ministero per i Beni e le Attività Culturali";

Visto il D.Lgs. 30 marzo 2001 n. 165 e successive modificazioni, recante "Norme generali sull'organizzazione del lavoro alle dipendenze delle amministrazioni pubbliche";

Visto il D.Lgs. 22 gennaio 2004 n. 42 e successive modificazioni, recante "Codice dei beni culturali e del paesaggio";

Visto il D.L. 24 aprile 2014 n. 66 convertito in L. 23 giugno n.89;

Visto il D.P.C.M. 29 agosto 2014 n. 171, contenente il "Regolamento di riorganizzazione del Ministero dei beni e delle attività culturali e del turismo";

Visto il D.M. del 27 novembre 2014 recante "Articolazione degli uffici dirigenziali di livello non generale del Ministero dei beni e delle attività culturali e del turismo";

Visti gli artt. 107 e 108 del citato D.Lgs. n. 42/2004;

Visto l'art. 39 comma 2 lettera m) del citato D.P.C.M. 29 agosto 2014 n. 171, a norma del quale la Commissione regionale per il patrimonio culturale concede l'uso dei beni culturali in consegna al Ministero, ai sensi degli artt. 106 e 107 del Codice;

Visto il Decreto Direttoriale 9 marzo 2015, con il quale è stato conferito da parte del Direttore Generale Bilancio dott. Paolo D'Angeli alla dott.ssa Giorgia Muratori l'incarico di funzione dirigenziale di livello non generale di direzione del Segretariato regionale del Ministero dei beni e delle attività culturali e del turismo per le Marche (registrato dalla Corte dei Conti il 21 aprile 2015, foglio 1614), che svolge anche funzioni di Presidente della Commissione Regionale per il patrimonio culturale delle Marche;

Visto il Decreto del Segretario Regionale n.4 del 27 marzo 2015 di costituzione della Commissione Regionale per il patrimonio culturale delle Marche;

Vista l'istanza di concessione del 5 giugno 2015, n. 68352 (allegato 1), del Comune di Ancona, dell'area spettacoli presso l'Anfiteatro Romano di Ancona, per attività cinematografica e la successiva integrazione del 26 giugno n. 79034 (all. 2);

Visto il parere espresso, con nota prot. 5217 del 19 giugno 2015 (allegato 3), dalla Soprintendenza Archeologica delle Marche, con il quale è stato espresso parere favorevole, con prescrizioni, al richiesto utilizzo temporaneo del bene;

Visto il successivo parere espresso, con nota prot. 5602 del 2 luglio 2015 (allegato 4), dalla Soprintendenza Archeologica delle Marche, con il quale è stato espresso parere favorevole, con prescrizioni, al richiesto utilizzo temporaneo del bene;

Ritenuto di precisare che l'area oggetto di concessione è la stessa dello scorso anno, come da planimetria allegata (all. 5);

Visti i verbali n. 7 e 8 delle riunioni del 23 giugno e 3 luglio 2015 della Commissione regionale per il patrimonio culturale, da cui risulta che la Commissione ha approvato la proposta con le condizioni proposte della SBA e con quelle usualmente previste per le concessioni e riportate nel verbale citato;

DELIBERA

- 1- Di accogliere l'istanza di concessione d'uso temporaneo ex art. 107 del Codice dei Beni Culturali, a favore del Comune Ancona, dell'area spettacoli presso l'Anfiteatro Romano, per l'attività cinematografica oggetto della richiesta, alle condizioni proposte dalla Soprintendenza nella nota di cui agli allegati 3 e 4 al presente atto e alle seguenti:

- Il soggetto concessionario deve dichiarare il possesso delle necessarie autorizzazioni, rilasciate dalla Commissione di vigilanza per il pubblico spettacolo, e di ogni altro eventuale nulla-osta a autorizzazione, prima dell'inizio della manifestazione;



Segretariato Regionale del Ministero dei beni e delle attività culturali e del turismo per le Marche
via Birarelli 39 - 60121 ANCONA - C. F. e P. IVA 93092260426 - Tel. 071/502941 - Fax 071/50294240
- e mail sr-mar@beniculturali.it - P.E.C. mbac-sr-mar@mailcert.beniculturali.it



Ministero dei beni e delle attività culturali e del turismo

Segretariato Regionale del Ministero dei beni e delle attività culturali e del turismo per le Marche

- La concessione che viene rilasciata è incedibile e intransferibile. E' fatto espresso divieto di subconcessione, di comodato, di cessione di contratto e di qualsiasi atto o comportamento teso a modificare la qualità e titolarità del richiedente e dell'utilizzatore. Gli spazi concessi verranno utilizzati solamente per le attività culturali indicate nella richiesta, e fino al termine della medesima manifestazione;
- L'introduzione negli spazi concessi di strumenti, addobbi, cartelli, locandine, ecc, che potrebbero causare danni alle strutture monumentali, non potrà avvenire senza il preventivo e discrezionale consenso della competente Soprintendenza;
- Il soggetto usuario si impegna a comunicare preventivamente gli orari dettagliati dell'iniziativa ed i nominativi del personale incaricato della sorveglianza del sito, per la giornata in cui si svolge la rappresentazione teatrale e le eventuali attività preparatorie ad essa;
- Ai sensi delle norme vigenti in materia di responsabilità e assicurazione verso terzi, il Comune assume la responsabilità di danni a persone e cose, sia per quanto riguarda i dipendenti e i materiali di sua proprietà, sia per quelli dovessero occorrere a terzi in conseguenza delle attività in questione, incluse quelle di allestimento e smantellamento, sollevando il concedente da ogni responsabilità a riguardo, sia infine per i danni che potrebbero derivare, dalle medesime attività, a persone o alle strutture monumentali;
- Le operazioni di pulizia e lo smaltimento dei rifiuti saranno a carico del concessionario;
- La scrivente Amministrazione può revocare la concessione per sopravvenuti motivi di interesse pubblico;

2- Gli allegati da 1 a 5 al presente atto ne costituiscono parte integrante e sostanziale;

La presente concessione è efficace ed eseguibile solo dopo la sottoscrizione per accettazione da parte del soggetto usuario.

Si ritiene necessario che vengano definite preventivamente con la Soprintendenza competente, in un apposito incontro sul posto con il richiedente, i dettagli operativi e le modalità esecutive dell'utilizzo concordato, affinché sia assicurato il massimo rispetto dei caratteri monumentali del bene in questione.

II PRESIDENTE DELLA COMMISSIONE

Dott.ssa Giorgia Muratori



PER ACCETTAZIONE
Per il Concessionario

Data

DELIBERA N. 75 DEL 23 giugno / 3 luglio 2015



Direzione Cultura, Turismo, Musei e Grandi Eventi, Decentramento e Partecipazione, Politiche Giovanili, Città Universitaria

BETTO
8/6/15
GM
e p.c.
Munoz
(PDF)

Prot. 68352 / 07.06
Ancona, 5 giugno 2015

Egredi

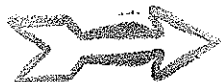

Direttore Segretariato Regionale per i Beni Culturali e Paesaggistici delle Marche
Dr.ssa *Giorgia Muratori*

Pec: mbac-sr-mar@mailcert.beniculturali.it

Soprintendente Archeologico delle Marche
Dr *Mario Pagano*

Pec: mbac-sar-mar@mailcert.beniculturali.it

Via Birarelli, 18, 35 60100 ANCONA

Oggetto: Anfiteatro Romano. Richiesta concessione spazio per attività cinematografica estiva 2015 periodo 5 luglio – 21 agosto

Egredi,

con la presente – dati gli oggettivi impedimenti (causa lavori di ristrutturazione) che non consentono il consueto allestimento dell'Arena cinematografica *Lazzaretto* presso la Mole Vanvitelliana di Ancona, realizzato dall'associazione culturale no profit Arci Ancona in collaborazione con il Comune di Ancona (*Bando Pubblico di selezione comparativa per individuazione concessionario temporaneo spazi Mole Vanvitelliana per co-organizzazione iniziativa "Lazzaretto Estate"* Det. Dir. n. 983 del 05/06/2014) – si richiede di poter disporre per l'estate 2015 dell'area Anfiteatro Romano di via Birarelli nel periodo compreso dal 29 giugno al 28 agosto (comprensivo dei tempi di allestimento dello spazio) per la realizzazione della Arena cinematografica estiva di cui si allega un calendario di massima.

In tal senso si comunica che saranno a carico dell'organizzatore tutte le pratiche autorizzative concernenti il pubblico spettacolo, la pulizia e lo stralcio dell'erba nel corridoio di accesso alle gradinate e in tutta l'area comprendente il palcoscenico e la platea, l'allestimento di n. 2 bagni chimici e il rinnovo del contratto per la corrente elettrica nel periodo in oggetto.

Si ritiene che l'iniziativa possa rientrare a pieno titolo nell'ambito degli obiettivi e finalità di cui al protocollo di intesa recentemente sottoscritto dai nostri enti.

In attesa di un gentile riscontro porgo cordiali saluti.

MBAC-SR-MAR
UPROT
0001464 11/06/2015
CI. 28.13.07/3.3

Il Dirigente
Dr. Ciro Del Peste

Anfiteatro Cinema - Estate 2015

PREMESSA

L'Arena Cinema *Lazzaretto* ha una tradizione pluridecennale (risale infatti al 1984 il primo esperimento di rassegna cinematografica all'interno dello straordinario teatro naturale, che è la Mole Vanvitelliana) e fonda da sempre il proprio *credo* e punto di forza nella profonda identità con il paesaggio naturale e umano, che la ospita.

Arci Ancona in collaborazione del Comune di Ancona, vuole proseguire sul solco della propria esperienza, proponendo per la stagione 2015 la programmazione di grandi classici della storia del cinema. Una scelta artistica profondamente *alternativa e innovativa*, che nasce dalla passione per la Settima Arte e dalla ferma convinzione che questo sia senza dubbio un modo *nobile* di fare cultura e che oggi più che mai, vale ancora la pena di continuare. L'obiettivo che ci siamo posti ci dà la forza di esistere nella nostra *utopia* e di contribuire a fare dell'Anfiteatro Romano oggi, come della Mole Vanvitelliana prima, il solido punto di riferimento su cui fondare promozione e sviluppo culturale e turistico. La nostra scommessa è fare in modo che l'Arena Cinema Lazzaretto, continui ad essere un luogo di eccellenza culturale nella consapevolezza, oggi più che mai, di raccogliere un'eredità profonda, intima, una sorta di *genius loci*, proprie di un luogo "armonico" e di straordinaria bellezza come l'Anfiteatro Romano, da interpretare come uno spazio possibile della concentrazione creativa: un laboratorio vivo dove riflettere quello che è stato il cinema di *ieri*, il suo peso e la forza di una tradizione da preservare, proponendo un connubio nuovo e una lettura originale del territorio.

PROGRAMMA

Sei settimane di programmazione, più di 40 film divisi in cinque rassegne:

5, 12, 19, 26 luglio, 2, 9, 16 agosto – *Buon compleanno, Citizen Welles*

Il cinema di Orson Welles": un omaggio a Orson Welles per celebrare i 100 anni dalla sua nascita.

6, 13, 20, 27 luglio, 3, 10, 17 agosto – *Lunedì italiano – il cinema italiano d'autore*

Da Rossellini a De Sica, da Fellini a Visconti, passando per Monicelli Scola e Petri, gli autori che hanno fatto la Storia del cinema nazionale riconquistano il Grande Schermo.

Questa sezione ospiterà l'omaggio a Francesco Rosi, scomparso a gennaio 2015.

7, 8 14, 15, 21, 22, 28 Luglio, 4, 11, 18 agosto – ***2015 The Best of***

Le pellicole che hanno segnato la stagione cinematografica, i film più premiati nazionali e internazionali, i personaggi e le storie che ci hanno accompagnato in sala, negli ultimi mesi, riproposte e selezionate con una particolare attenzione al panorama cinematografico nazionale e al cinema d'essai.

9, 16 23, 30 Luglio, 6, 13, 20 agosto – ***Sezione DOC: il Documentario, la nuova frontiera della Settima Arte***

Un viaggio nel documentario, un genere che negli ultimi anni sta conquistato l'attenzione e il successo sempre più largo di pubblico e critica.

10, 17, 24, 31 Luglio, 5, 7, 12, 14, 19, 21 agosto – ***Hollywood Party – Il cinema americano d'autore***

I grandi registi americani e le opere che hanno permesso loro l'ascesa all'*Olimpo* del Cinema, proiettate in lingua originale con sottotitoli in italiano.



COMUNE DI ANCONA

Dr. Cirrone

(2)

DIREZIONE CULTURA

Il Dirigente

Ancona, 26 giugno 2015

Prot. n° 79034/04.06

MBAC-SBA-MAR
UFFPROT
0005475 30/06/2015
Cl. 28.13.07/1.2

Alla
Soprintendenza Archeologica delle Marche
c.a. avv. *Andrea Betto*
pec : mbac-sar-mar@mailcert.beniculturali.it

Via Birarelli, 18 - 60100 ANCONA

OGGETTO:	Anfiteatro Romano. Richiesta concessione spazio per attività cinematografica estiva 2015 periodo 5 luglio - 21 agosto.
-----------------	--

Facendo seguito alla ns. di pari oggetto prot. 68352 del 5 giugno u.s. ed ai successivi colloqui intercorsi, si integra detta nota con la richiesta della messa a disposizione dell'area di parcheggio di via Birarelli di pertinenza di codesta Soprintendenza.

Si precisa che il parcheggio verrà utilizzato esclusivamente durante le proiezioni (da trenta minuti prima a trenta minuti dopo), verrà utilizzata solo l'area all'altezza della sede stradale di via Birarelli provvedendo a transennare l'accesso agli altri livelli, e l'area verrà costantemente presidiata da personale (due addetti) dell'organizzatore della manifestazione cinematografica.

Ringraziando fin da ora per la preziosa collaborazione, si rimane in attesa di cortese riscontro.

Cordiali saluti.

IL DIRIGENTE
Ciro Del Pesce



3

Ministero dei beni e delle attività culturali e del turismo

Soprintendenza Archeologia delle Marche

MBAC-SBA-MAR
UFFPROT
0006217 18/06/2015
CI. 28.13.07/1.2

Alla Commissione Regionale per il patrimonio culturale presso il Segretariato Regionale MIBACT per le Marche
via Birarelli, 39
mbac-sr-mar@mailcert.beniculturali.it

Allegati

CI 28.13.07/1.2

OGGETTO: Anfiteatro Romano. Richiesta concessione spazio per attività cinematografica estiva 2015 periodo 5 luglio - 21 agosto.

Codice del procedimento: 16

Definizione dell'Atto: Parere

Con riferimento all'istanza, che si trasmette in copia, avanzata dal Comune di Ancona in data 5 giugno 2015 (acquisita agli Atti d'Ufficio di questa Soprintendenza con prot. n. 4901 dell'8 giugno 2015) in relazione alla concessione in uso temporaneo dell'Anfiteatro romano di Ancona, di cui questa Soprintendenza è consegnataria, per lo svolgimento della stagione culturale estiva con calendario 5 luglio - 21 agosto, in considerazione dell'importanza dell'iniziativa ai fini della valorizzazione dell'area archeologica nell'ottica della più fattiva e concreta collaborazione in tal senso fra tutte le Istituzioni coinvolte, riscontrato positivamente lo spessore culturale della manifestazione, questa Soprintendenza ritiene di esprimere parere favorevole, a condizione che siano rispettate le condizioni elencate nella nota richiamata e, più in particolare che si provveda a:

- copertura assicurativa, ai sensi delle norme vigenti in materia di responsabilità, per danni a persone e cose, sollevando l'Amministrazione da ogni e qualsiasi responsabilità;
- predisposizione, a cura del Comune stesso, del **DUVRI** che tenga conto del cantiere in corso, nonché delle peculiarità del sito archeologico. Si precisa altresì che ogni eventuale intervento connesso a tale utilizzo dovrà essere preventivamente autorizzato da questa Soprintendenza. Tale documentazione dovrà necessariamente essere esibita con congruo anticipo per le necessarie verifiche;
- operazioni di pulizia (compreso lo sfalcio dell'erba) e smaltimento rifiuti in tutta l'area indicata nell'istanza del Comune di Ancona;



Ministero
dei beni e delle
attività culturali
e del turismo

Via Birarelli n. 18 - 60121 Ancona - tel. 071/5029811 - fax 071/202134
Sito web: www.archeomarche.beniculturali.it - E - mail: sar-mar@beniculturali.it
PEC: mbac-sar-mar@mailcert.beniculturali.it



Ministero dei beni e delle attività culturali e del turismo

Soprintendenza Archeologia delle Marche

-smontaggio, con la massima puntualità, al termine dell'iniziativa, di ogni manufatto ad essa connesso, ad eccezione della struttura portante, allo scopo di non pregiudicare la fruizione dell'area in argomento;
-consegna e successiva restituzione delle chiavi di ingresso, previo verbale di consegna, a funzionario incaricato dal Comune;

Si prescinde dalla richiesta di corresponsione del canone d'uso in considerazione dell'avvio di fattiva collaborazione fra le due Amministrazioni, Soprintendenza e Comune di Ancona, che ha visto determinato il perfezionamento di un protocollo d'intesa. Si sottolinea altresì che l'Amministrazione comunale richiede l'utilizzo, ai fini della realizzazione dell'iniziativa, del parcheggio di via Birarelli, in consegna a questa Soprintendenza.

Si fa presente che ove codesta Commissione rilasciasse la prevista autorizzazione, sarà necessario definire preventivamente, tra questa Soprintendenza, consegnataria dell'immobile, ed i rappresentanti dell'Ente interessato, i dettagli operativi e le modalità esecutive dell'utilizzo concordato, oltre alla definizione di prescrizioni in tema di sicurezza al fine di garantire la tutela, la sicurezza e la salvaguardia della struttura concessa in uso.

IL SOPRINTENDENTE
(dott. Mario Pagano)

MC/MRC



Ministero
dei beni e delle
attività culturali
e del turismo

Via Birarelli n. 18 - 60121 Ancona - tel. 071/5029811 - fax 071/202134
Sito web: www.archeomarche.beniculturali.it - E - mail: sar-mar@beniculturali.it
PEC: mbac-sar-mar@mailcert.beniculturali.it



Ministero dei beni e delle attività culturali e del turismo

Soprintendenza Archeologia delle Marche

MBAC-SBA-MAR
UFFPROT
0005602 02/07/2015
Cl. 28.13.07/1.2

Al Segretariato Regionale MIBACT per le Marche
via Birarelli, 39
60100 Ancona
mbac-sr-mar@mailcert.beniculturali.it

Allegati

Cl 28.13.07/1.2

OGGETTO: Ancona (AN). Area spettacoli anfiteatro romano. Parcheggio via Birarelli. Concessione in uso temporaneo spazi per attività cinematografica estiva 2015. Periodo 5 luglio - 21 agosto. Trasmissione atti. Integrazioni.

Codice procedimento: 16.

Definizione atto: Trasmissione atti. Integrazioni.

Con riferimento alla nota di codesto Segretariato del 29 giugno 2015, pervenuta via email ed acquisita agli Atti d'Ufficio di questa Soprintendenza con prot. n. 5501 del 30 giugno 2015, come da vs. richiesta si trasmette copia del Protocollo d'intesa stipulato fra Soprintendenza Archeologia e Comune di Ancona in data 13 maggio 2015 (prot. n. 4152).

Si comunica che l'area di via Birarelli, adibita a parcheggio, non risulta agli Atti d'Ufficio gravata da formale provvedimento di vincolo archeologico. Ciò nonostante l'area in questione risulta di certo interesse archeologico poiché è ubicata nel cuore dell'area archeologica centrale della città greca e romana di Ancona, circondata dall'anfiteatro, dalle terme e dal foro. Per tale motivo la proprietà demaniale è stata trasferita dal Ministero di Grazia e Giustizia a quello dei Beni e delle Attività culturali e del Turismo. Inoltre a causa della mancata ricostruzione post bellica e post sismica e della conservazione di spazi ancora non interessati da costruzioni all'interno dell'area in questione, il deposito archeologico giacente nel sottosuolo della collina è inoltre da considerarsi in gran parte non intaccato e potenzialmente indagabile nella sua sequenza stratigrafica. L'area va quindi considerata tutelata *ope legis*.

Riguardo all'istanza del Comune di Ancona prot. n. 79034/07.06 del 26 giugno 2015, acquisita agli Atti d'Ufficio di questa Soprintendenza con prot. n. 5475 del 30 giugno 2015, che ad ogni buon fine si allega in copia, questo Ufficio, nelle more del perfezionamento dell'atto di concessione in uso temporaneo, esprime parere favorevole in merito alla compatibilità con la natura di bene culturale dell'utilizzo di una limitata porzione dell'area demaniale di via Birarelli da adibire a parcheggio per il pubblico fruitore degli spettacoli cinematografici in oggetto.



Ministero
dei beni e delle
attività culturali
e del turismo

Via Birarelli n. 18 - 60121 Ancona - tel. 071/5029811 - fax 071/202134
Sito web: www.archeomarche.beniculturali.it - E-mail: sar-mar@beniculturali.it
PEC: mbac-sar-mar@mailcert.beniculturali.it



Ministero dei beni e delle attività culturali e del turismo

Soprintendenza Archeologia delle Marche

Resta inteso che in relazione a questo utilizzo il Comune dovrà dichiarare espressamente di esonerare la scrivente Amministrazione da qualsiasi responsabilità riguardo a cose o persone.

In considerazione del fatto che, ove il presente parere favorevole sia accolto dalla Commissione, saranno ceduti in concessione temporanea complessivamente due beni culturali e che ciò permetterà un maggiore afflusso di pubblico, con la conseguenza di un maggiore introito economico da parte del Comune questo Ufficio, in linea con le più recenti direttive ministeriali in materia, ritiene di dover integrare il parere reso con nota prot. n. 5217 del 18 giugno 2015 con la richiesta di un canone di concessione calcolato sulla cifra di 100 euro moltiplicati per il numero di serate previste, che con l'abbattimento del 50 per cento che il tariffario di questa Soprintendenza permette di applicare, ammonterebbe a Euro 2000,00; in considerazione del fatto che il Comune dovrà operare sull'area, come da nostro precedente parere, alcuni sfalci, da calcolarsi in numero minimo di due per un costo complessivo stimabile di circa Euro 2000,00, questa Soprintendenza ritiene congruo non richiedere alcun canone, in virtù del beneficio economico calcolato sulla base di tale corrispettivo.

IL SOPRINTENDENTE
(dott. Mario Pagano)

Olivia Beccia Prof

MCa/MRC_02/07/2015



Ministero
dei beni e delle
attività culturali
e del turismo

Via Birarelli n. 18 - 60121 Ancona - tel. 071/5029811 - fax 071/202134
Sito web: www.archeomarche.beniculturali.it - E-mail: sar-ntar@beniculturali.it
PEC: mbac-sar-mar@mailcert.beniculturali.it

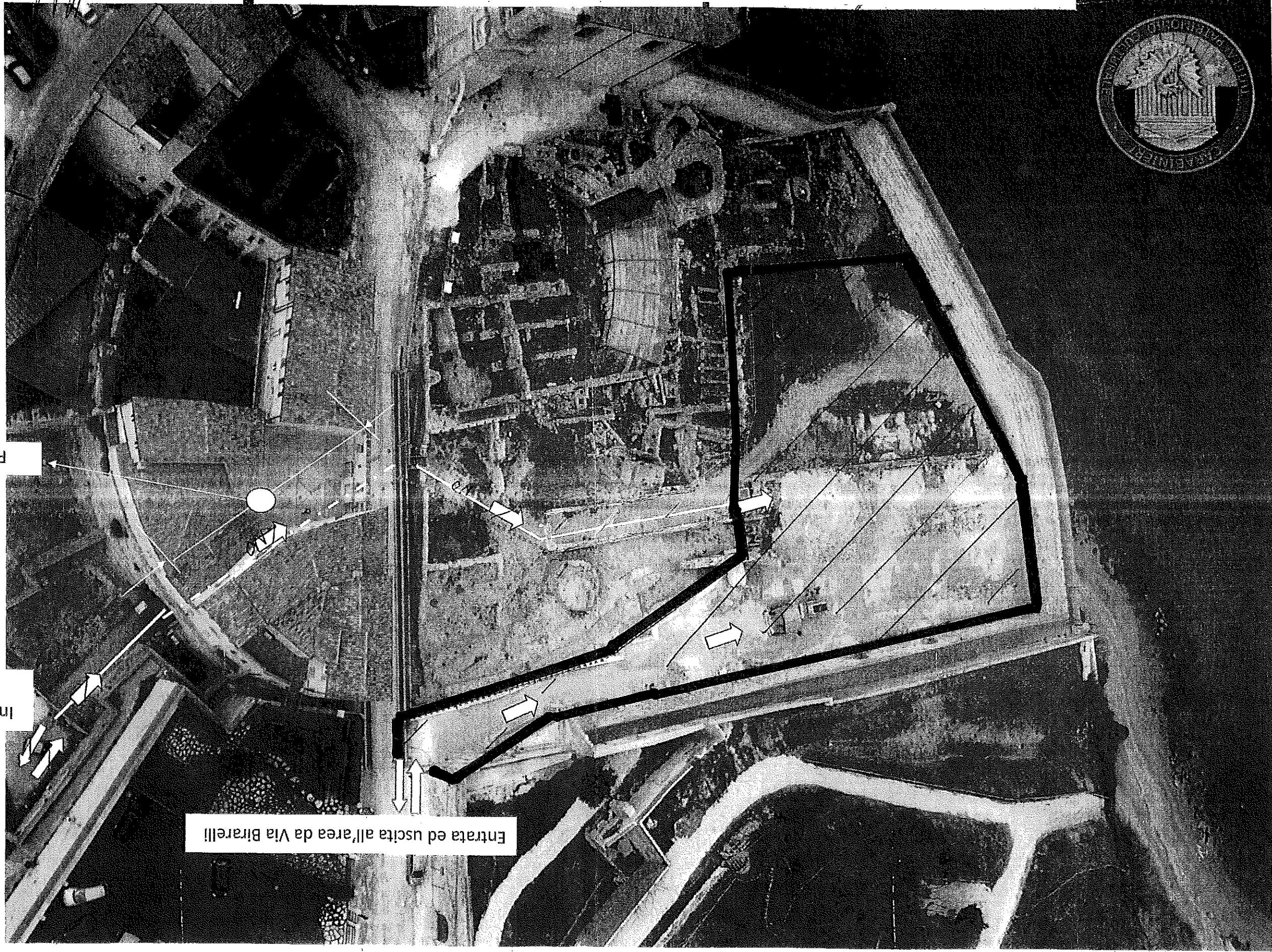
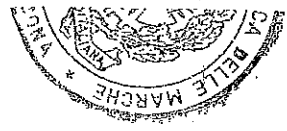

Entrata ed uscita all'area da Via Birarelli

Percorso coperto
non sicuro

Ingresso da Piazzetta
Anfiteatro
non sicuro



Area che viene consegnata al Comune di Ancona

Ministero per i beni e le attività culturali
Direzione regionale per i beni culturali e paesaggistici delle Marche
Soprintendenza per i beni archeologici
Att. 3 m
L/21/14

ALL 5 delinea n. 75